Купить квартиру за 5 500 000 рублей на Халтурина, 65а

Республика Саха, Городской округ Якутск, Якутск, Халтурина, 65а

5 500 000 Р
156 695Р за м^2

35.10 м^2
Общая

В продаже 1-комн.квартираПанельный дом 112 серии, 2013 года постройки6/9 этажПлощадь 35,1 кв.мВ квартире выполнен свежий ремонт, с/у совмещенныйБез долгов и обременения

0 с 19.11.2024, обновлен 26.08.2025

Продавец: Юлия
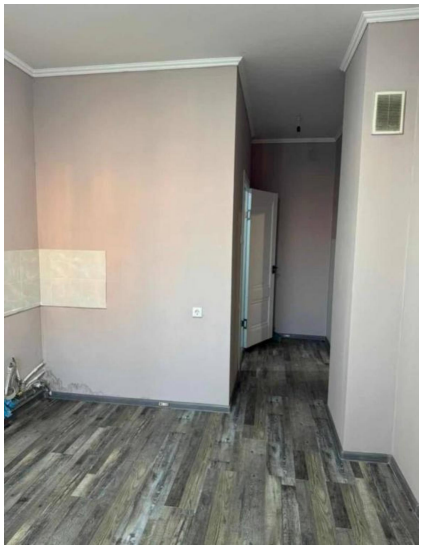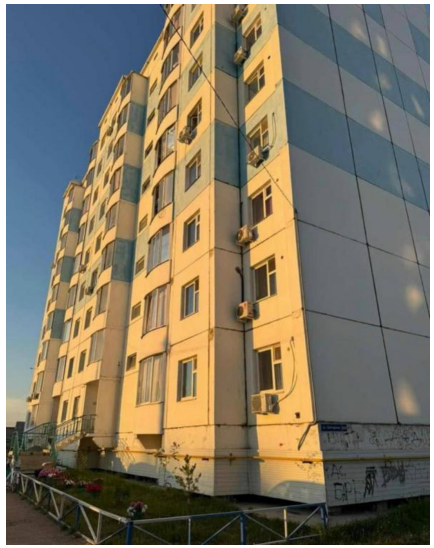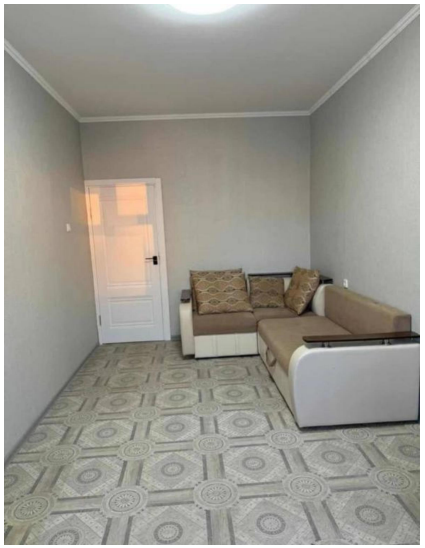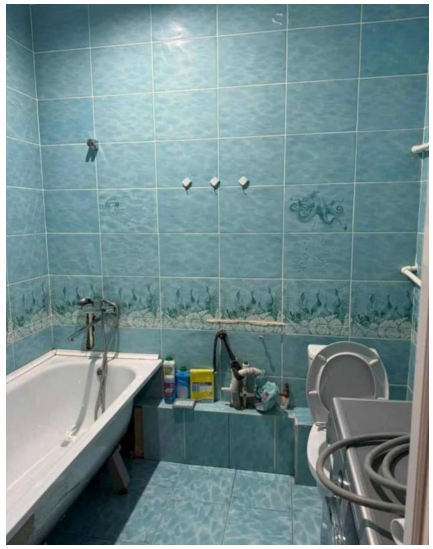
Телефон: 8 (914) 238-92-11