Купить квартиру за 6 800 000 рублей на Петра Алексеева, 21

Республика Саха, Городской округ Якутск, Якутск, Петра Алексеева, 21

6 800 000 Р
146 552Р за м^2

46.40 м^2	7.00 м^2	3 из 5
Общая	Кухня	Этаж

Продается 2 комн. квартира, КПД, без обременений, прошел налоговый период, чистовая отделка, один взрослый собственник. По прописке относится к ЯГНГ. 3 этаж из 5, 46,4 кв.м + лоджия. Предварительная цена: 7 500 000

5 с 12.11.2024, обновлен 26.08.2025

Продавец: Кюннэй

Телефон: 8 (924) 861-91-38

Характеристики

Количество комнат	2	Тип дома	панельный
Этаж	3	Этажей всего	5
Наличие телефона	да	Наличие балкона	да
Площадь кухни	7.00 кв. м		

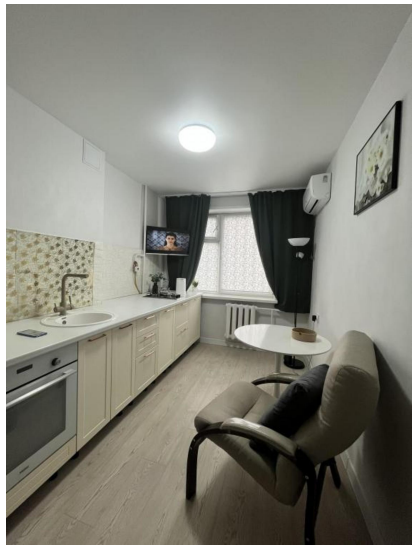
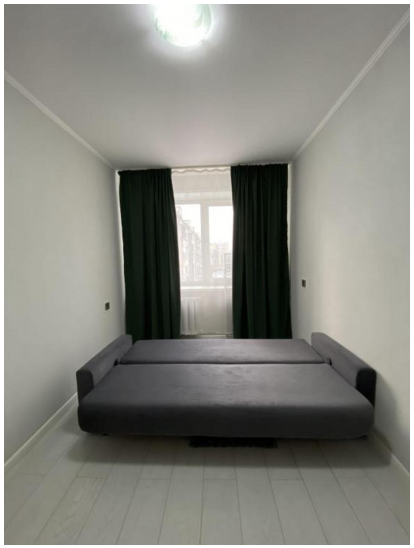

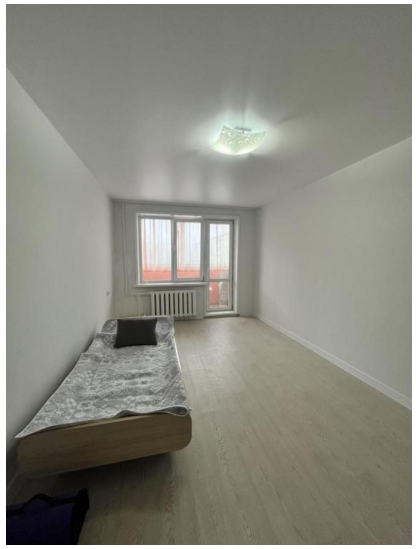
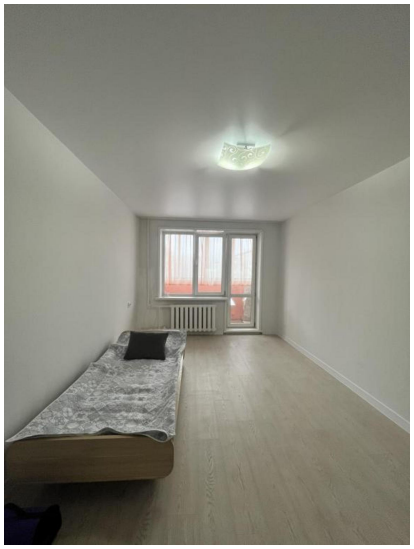
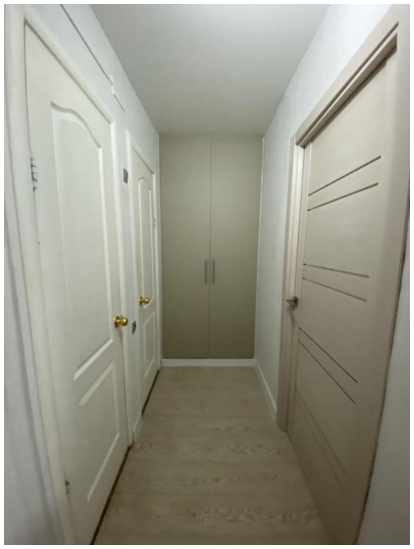

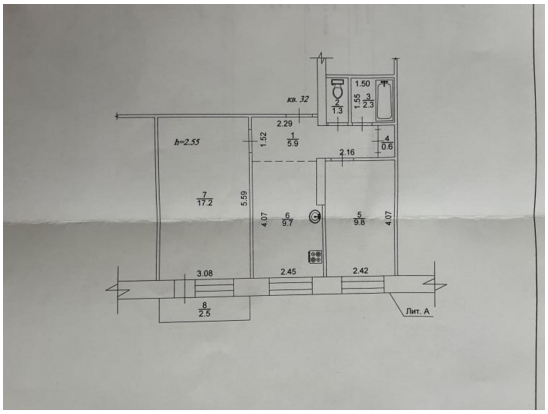
кн. 32
1.50
1.55
2.3
3
1.3
2.29
1.52
1
5.9
4
0.6
2.16
h=2.55
7
17.2
5.59
4.07
6
5.7
5
9.85
4.07
3.08
2.45
2.42
8
2.5
Лит. А