Купить квартиру за 8 100 000 рублей на Петровского, 10

Республика Саха, Городской округ Якутск, Якутск, Петровского, 10

8 100 000 Р
145 683Р за м^2

55.60 м^2
Общая

3 из 9
Этаж

В продаже 2-комн.квартира Петровского 10. 2002 гп. Площадь 55,6 кв.+лоджия. 3/9 этаж. Развитая инфраструктура, рядом школа 17, детские сады, продуктовые, торговые центры. Документы готовы к продаже

0 с 01.10.2024, обновлен 19.08.2025

Продавец: Дарияна

Телефон: 8 (964) 422-27-31

Характеристики

Количество комнат	2	Тип дома	панельный
Этаж	3	Этажей всего	9
Наличие телефона	да	Наличие балкона	да
Санузел	раздельный с/у		
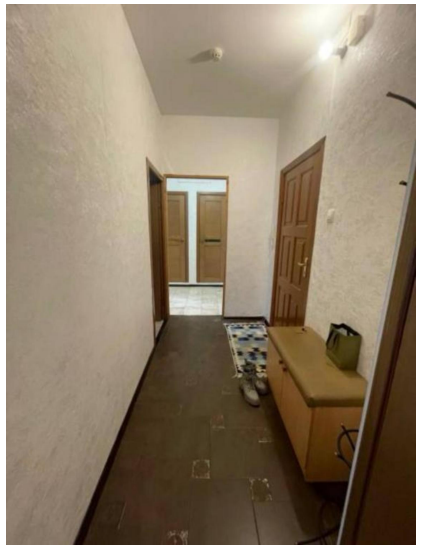
https://yakutsk.restate.ru/obj/prodazha-kvartiri-petrovskogo-10-18230402467/