Купить квартиру за 5 100 000 рублей на Бестужева-Марлинского, 1/1

Республика Саха, Городской округ Якутск, Якутск, Бестужева-Марлинского, 1/1

5 100 000 Р
145 714Р за м^2

35.00 м^2	1.00 м^2	5 из 5
Общая	Кухня	Этаж

Выставлена на продажу 1 комн.квартира. площадь 35 кв.м , 1985 года постройки . Газ,тёплая, новые радиаторы, еврооокна. В шаговой доступности весь Центр Города. Дом стоит на второй линии, ни дорог ни шума ни пыли. Квартира со свежим ремонтом, очень теплая, светлая, ухоженная, качественные пластиковые окна. Развитая инфраструктура: рядом школа № 21, несколько детских садов.

0 с 01.10.2024, обновлен 26.08.2025

Продавец: Анна

Телефон: 8 (961) 868-86-39

Характеристики

Количество комнат	1	Тип дома	панельный
Этаж	5	Этажей всего	5
Наличие телефона	да	Наличие балкона	да
Площадь кухни	1.00 кв. м		

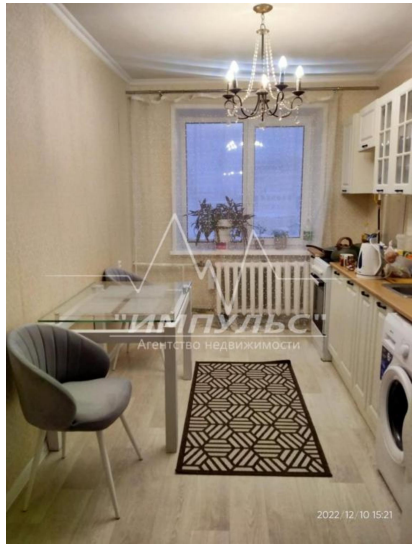
"ИМПУЛЬС"
Агентство недвижимости
2022/12/10 15:21

"ИМПУЛЬС"
Агентство недвижимости

"ИМПУЛЬС"
Агентство недвижимости