Купить квартиру за 7 300 000 рублей на Дзержинского, 51

Республика Саха, Городской округ Якутск, Якутск, Дзержинского, 51

7 300 000 Р
135 185Р за м^2

54.00 м^2	32.00 м^2	6.00 м^2	4 из 12
Общая	Жилая	Кухня	Этаж

В ПРОДАЖЕ 2 комн. квартира в районе ЯКСМК Дзержинского, 51 (монолитный) 4/12 этаж площадь 54 кв.м. раздельный санузел застекленный Балкон

0 с 01.10.2024, обновлен 26.08.2025

Продавец: Светлана

Телефон: 8 (962) 736-68-22

Характеристики

Количество комнат	2	Тип дома	монолитный
Этаж	4	Этажей всего	12
Наличие телефона	да	Наличие балкона	да
Санузел	раздельный с/у	Площадь жилая	32.00 кв. м
Площадь кухни	6.00 кв. м		

CENTURY 21

CENTURY 21

CENTURY 21

CENTURY 21

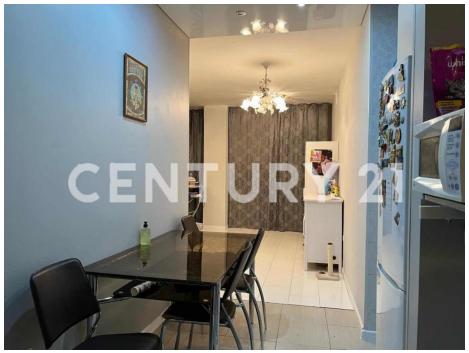
CENTURY 21

CENTURY 21

CENTURY 21

CENTURY 21

CENTURY 21