Купить квартиру за 8 700 000 рублей на Ойунского, 10

Республика Саха, Городской округ Якутск, Якутск, Ойунского, 10

8 700 000 Р
174 000Р за м^2

50.00 м^2	32.00 м^2	8.00 м^2	8 из 13
Общая	Жилая	Кухня	Этаж

В ПРОДАЖЕ 2 комн. квартира Ойунского, 10 (монолитный дом 2015 г.п.) площадь: 50 кв.м. этаж: 8/13 имеется Балкон Есть торг

0 с 01.10.2024, обновлен 19.08.2025

Продавец: Светлана

Телефон: 8 (962) 736-68-22

Характеристики

Количество комнат	2	Тип дома	монолитный
Этаж	8	Этажей всего	13
Наличие телефона	да	Наличие балкона	да
Санузел	совмещенный с/у	Площадь жилая	32.00 кв. м
Площадь кухни	8.00 кв. м		

CENTURY 21

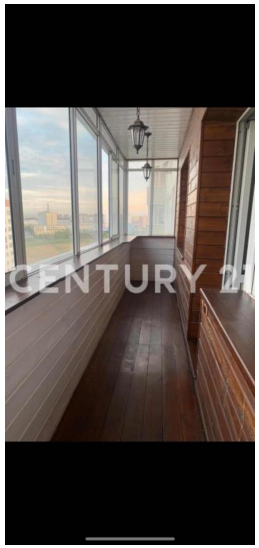
CENTURY 21

CENTURY 21

CENTURY 21

CENTURY 21

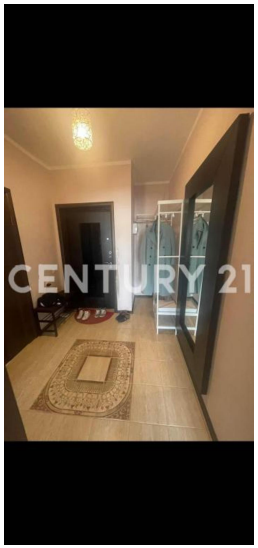
CENTURY 21

CENTURY 21

CENTURY 21