Купить квартиру за 5 600 000 рублей на Октябрьская, 28

Республика Саха, Городской округ Якутск, Якутск, Октябрьская, 28

5 600 000 Р
164 706Р за м^2

34.00 м^2
Общая

3 из 5
Этаж

ЦЕНА СНИЖЕНА! В тихом спальном районе в центре города (автовокзал) продается теплая 1-комнатная квартира 34.5 м2. Квартира расположена в доме Октябрьская 28 на золотом 3 этаже из 5, окна и балкон выходят во двор на детский сад Парус . Все соседи приличные люди, живут давно. Развитая инфраструктура района: несколько детских садов один д/с напротив подъезда, школы 7 и 35, аптеки, банки, прод магазины, торговые центры, детские магазины, копиртехсервис и 3 остановки в пешей доступности - одна из них Автовокзал. Косметический ремонт, натяжные потолки. Вся мебель и техника остаются. Квартира сдается в аренду за 30 тысяч рублей + счетчики порядочным девушкам, можно приобрести и сразу получать доход. Без долгов и обременений, два взрослых собственника, материнский капитал не использовался. Торг уместен.

0 с 01.10.2024, обновлен 26.08.2025

Продавец: Людмила

Телефон: 8 (964) 424-54-22

Характеристики
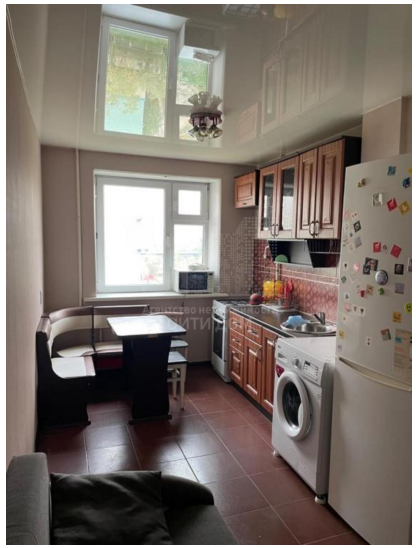
Количество комнат	1	Тип дома	панельный
Этаж	3	Этажей всего	5
Наличие телефона	да	Наличие балкона	нет