Купить квартиру за 5 900 000 рублей на Лермонтова, 90/5

Республика Саха, Городской округ Якутск, Якутск, Лермонтова, 90/5

5 900 000 Р
140 476Р за м^2

42.00 м^2
Общая

1 из 9
Этаж

Не пропустите свой шанс для реализации своей мечты! Уютная, ухоженная светлая квартира с евроремонтом! 2-комнатная квартира в районе Ростелекома, по адресу Лермонтова 90/5. Квартира имеет удобную индивидуальную планировку, где каждая комната зонирована и при этом обладает практичной площадью. Квартира очень тёплая, имеет толстые стены, широкие подоконники. Расположена на 1 этаже из 9. Есть счётчики учёта холодной воды, газа и электричества. 1 собственник, без обременения, сертификаты не использованы, освобождена. Можно сразу переехать. Возможна покупка по ипотеке от любого банка. Общая площадь квартиры 42 кв.м. Недостаточно средств для покупки?Приоритет поможет продать ваши объекты недвижимости в короткий срок. Возможен быстрый выкуп за наличные. Помощь в оформлении документов, сопровождение сделки от начала до конца. Полная прозрачность и гарантия от нашей компании. Мы готовы реализовать вашу мечту) Торопитесь, не упустите возможность

0 с 01.10.2024, обновлен 19.08.2025

Продавец: Приоритет

Телефон: 8 (924) 362-63-26

Характеристики

Количество комнат	2	Тип дома	монолитный
Этаж	1	Этажей всего	9
Наличие телефона	да	Наличие балкона	да

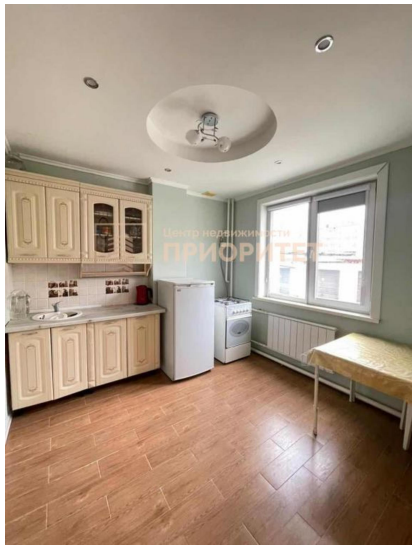

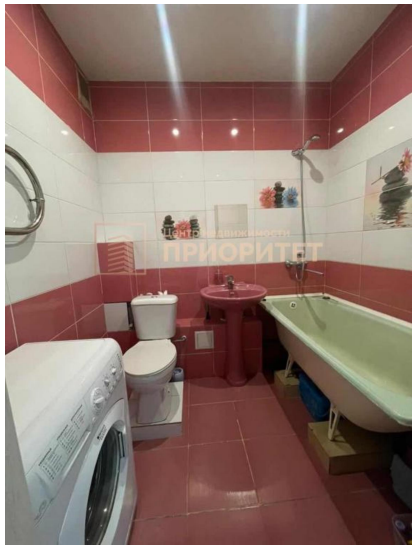

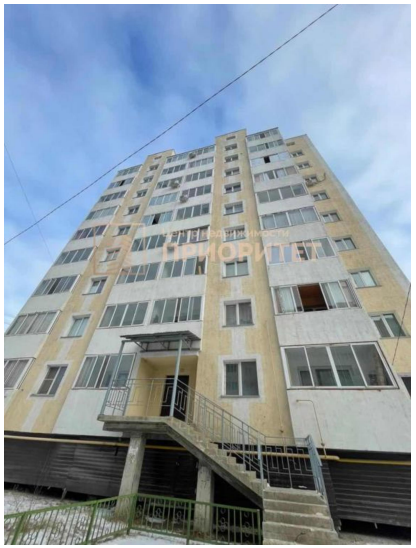

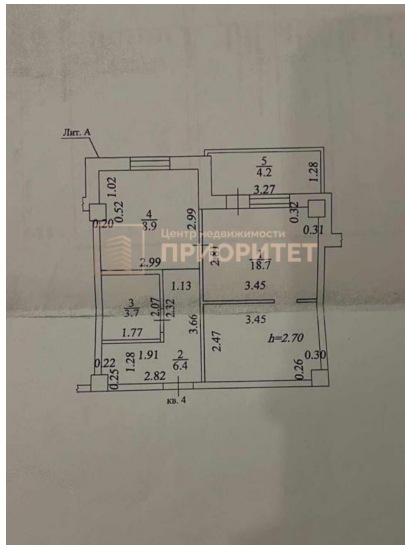
Лит. А
5
4.2
1.28
3.27
1.02
0.52
4
3.9
2.99
0.32
0.20
0.31
2.99
2.3
18.7
1.13
3.45
3
3.7
2.07
1.32
3.66
3.45
1.77
h=2.70
2.47
1.91
2
6.4
0.30
0.22
1.28
0.26
0.25
2.82
кв. 4