Купить квартиру за 6 200 000 рублей на Газовиков, 26а

Республика Саха, Городской округ Якутск, Якутск, Газовиков, 26а

6 200 000 Р
83 445Р за м^2

74.30 м^2
Общая

3 из 3
Этаж

Продается просторная, светлая 3-х комнатная квартира. Квартира в жилом состоянии, частично мебелирована.Прекрасный вариант как для проживания семьи с детьми, так и для инвестиции в недвижимость. Адрес: Газовиков 26аОбщая площадь: 74,3 кв.м.Этаж: 3/3Год постройки: 2001Дом с фундаментом из ж/б свай, газифицированОстанься мебель и техника: холодильник, газовая плита, вытяжка, духовкаИнфраструктура: рядом школа №32, дет.сад №13 Светлячок , супермаркеты, продуктовые магазины, пункты выдачи Wildberries и Озон , остановки в шаговой доступности1 взрослый собственник, квартира освобождена. Подойдет любая форма оплаты!

0 с 01.10.2024, обновлен 19.08.2025

Продавец: Приоритет

Телефон: 8 (924) 564-74-19

Характеристики
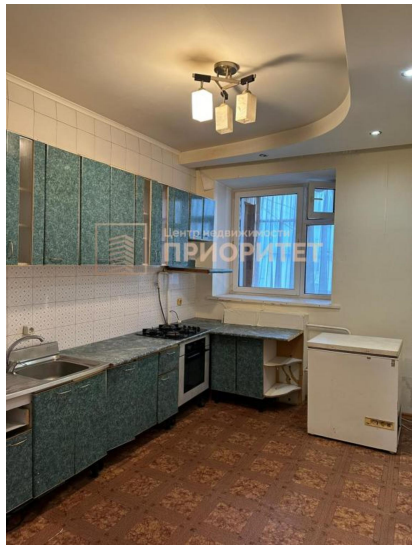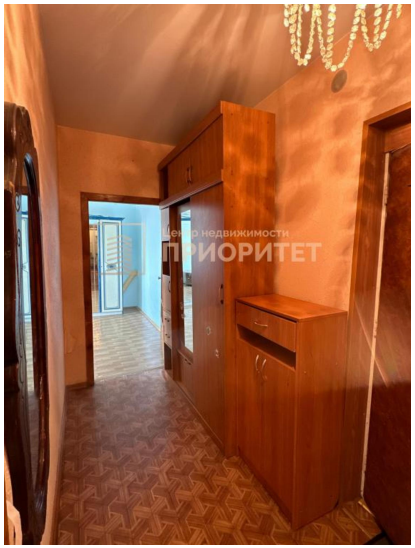
Количество комнат	3	Этаж	3
Этажей всего	3	Наличие телефона	да
Наличие балкона	да