Купить квартиру за 6 300 000 рублей на Петра Алексеева, 7/2

Республика Саха, Городской округ Якутск, Якутск, Петра Алексеева, 7/2

6 300 000 Р
131 250Р за м^2

48.00 м^2
Общая

1 из 5
Этаж

Вышла на продажу 2 х комнатная квартира , самом центре города, всё в пешей доступности, по улице Петра Алексеева 7/2, спальный район, рядом во дворе находится СОШ №5 и ЯГНГ через дорогу.Квартира площадью 48 кв.м + балкон, находится на 1 этаже. Вариант заезжай и живи, в квартире почти всё остается (холодильник, стиральная машина, кухонный гарнитур, 2 сп кровать). Квартира очень аккуратная, чистая, светлая, с хорошей аурой. Без обременений и долгов.

0 с 01.10.2024, обновлен 19.08.2025

Продавец: Приоритет

Телефон: 8 (924) 468-78-88

Характеристики
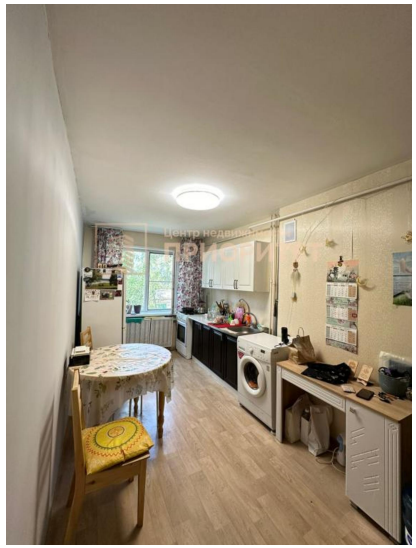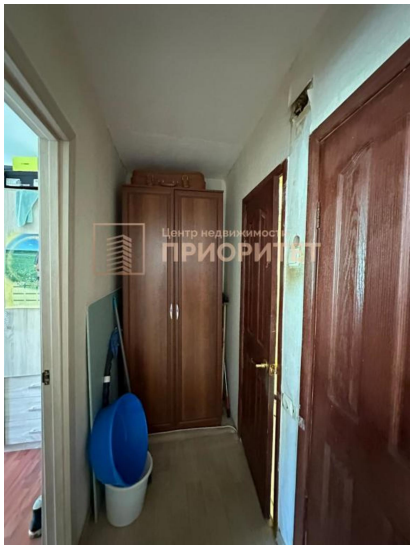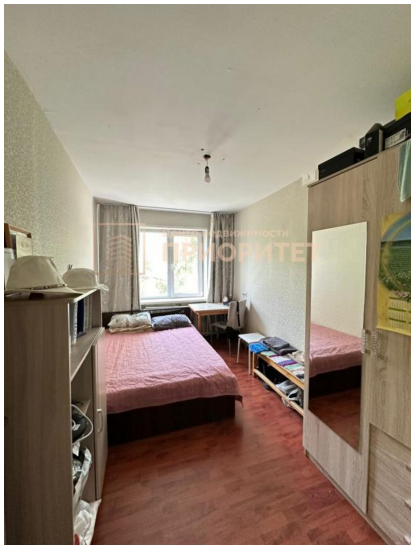
Количество комнат	2	Тип дома	панельный
Этаж	1	Этажей всего	5
Наличие телефона	да	Наличие балкона	да