Купить квартиру за 6 700 000 рублей на Халтурина, 18

Республика Саха, Городской округ Якутск, Якутск, Халтурина, 18

6 700 000 Р
100 000Р за м^2

67.00 м^2
Общая

1 из 9
Этаж

В продаже просторная 3-комнатная квартира с мебелью и техникой по адресу ул. Халтурина, д. 18. В СВЯЗИ С ПЕРЕЕЗДОМ КОЛОССАЛЬНОЕ СНИЖЕНИЕ ЦЕНЫ! 3-комнатная квартира 112 серии по цене 2-комнатной КПД!!! В шаговой доступности ФТЛ, СОШ 16, ЯГИТИ, детские садики. Все готово для комфортной жизни: мебель, посудомойка, электродуховка, газовая варочная панель, холодильник, большой ларь, электрокамин и большой телевизор. Просторные комнаты: уютная гостиная, удобная кухня, спальня и детская, где каждый член семьи найдет свое пространство. Потребуется косметический ремонт, который позволит вам создать идеальный интерьер по своему вкусу. Развитая инфраструктура: рядом магазины, аптеки, Хозмаркет, остановки общественного транспорта, маршруты: 3, 4, 14, 18, 20, 25, 35, 41, 100-е. Вы без труда доберетесь в любую точку города! ВЫГОДНАЯ ЦЕНА на уровне 2022 года! Нотариальная сделка, разрешение опеки на руках, без долгов и обременений. Не упустите возможность приобрести комфортную квартиру по доступной це

3 с 01.10.2024, обновлен 26.08.2025

Продавец: Людмила

Телефон: 8 (964) 424-54-22

Характеристики
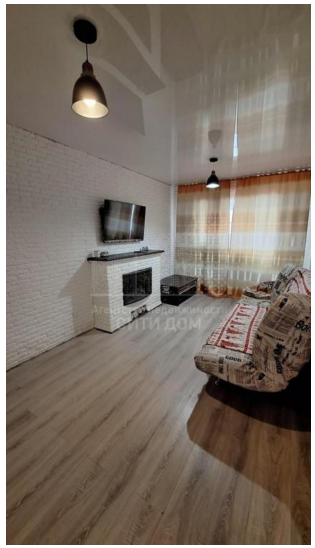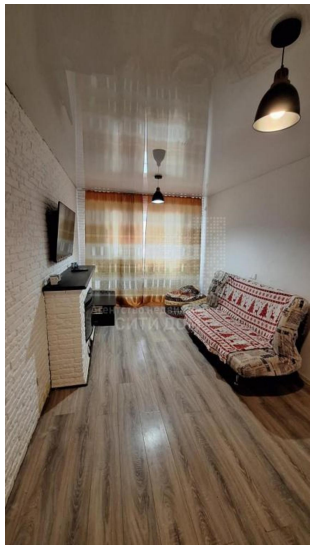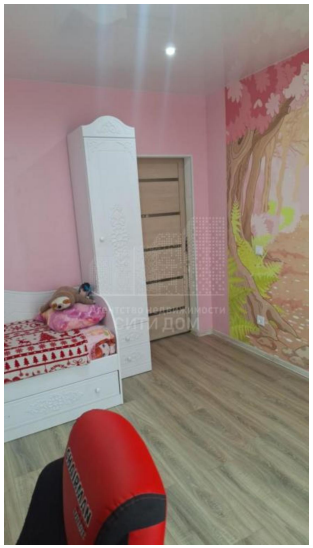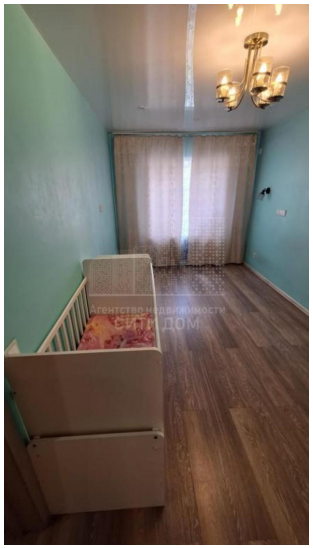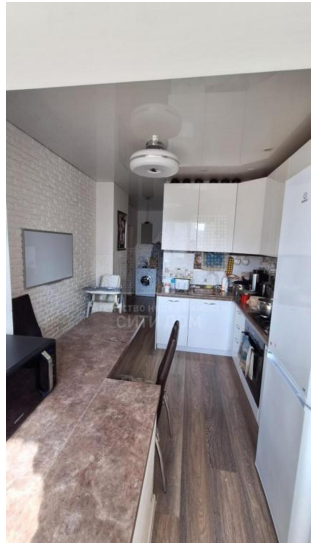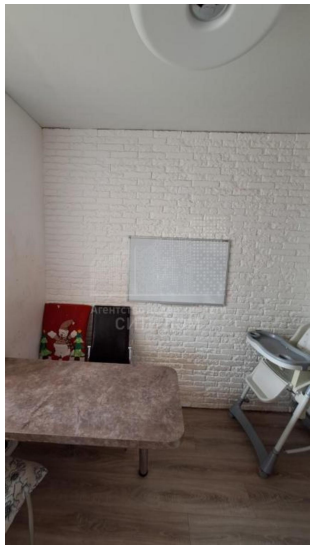
Количество комнат	3	Тип дома	панельный
Этаж	1	Этажей всего	9
Наличие телефона	да	Наличие балкона	нет