Купить квартиру за 21 000 000 рублей на Орджоникидзе, 43

Республика Саха, Городской округ Якутск, Якутск, Орджоникидзе, 43

21 000 000 Р
179 487Р за м^2

117.00 м^2	17.00 м^2	4 из 7
Общая	Кухня	Этаж

В ЦЕНТРЕ - культурной исторической части города - в одном из топовых домов 4-комнатная квартира!!! В районе пл. Ленина, пл.Дружбы, библиотеки им. Пушкина, напротив НВК на 4м этаже /7 этажного дома, инд.планировки, 2002 г.п., 1-подъездный (клубного типа) малоквартирный дом, с достойными постоянными добропорядочными жильцами, ценящими комфорт и приватность, очень теплый, тихий, аккуратный, без суеты и шума - обеспечивает благоприятные условия жизни Кто ценит и хочет быть в такой среде- тем предлагается полноценная 4-комнатная квартира, на 4м этаже, площадью 117,4 кв.м., с косметическим ремонтом, с большой закрытой лоджией, с 2-мя санузлами В этом районе-всЁ рядом - и школы, и детсады, площади, торговые центры, к/т, театры, библиотеки, спорт/сооружения и тд. - до всего -пешеходная доступность... Без долгов и обременений. Торг уместен - реально заинтересованным

2 с 01.10.2024, обновлен 08.07.2025

Продавец: Республиканское агентство недвижимости

Телефон: 8 (914) 273-99-72

Характеристики

Количество комнат	4	Этаж	4
Этажей всего	7	Наличие телефона	да
Наличие балкона	да	Санузел	раздельный с/у
Площадь кухни	17.00 кв. м		

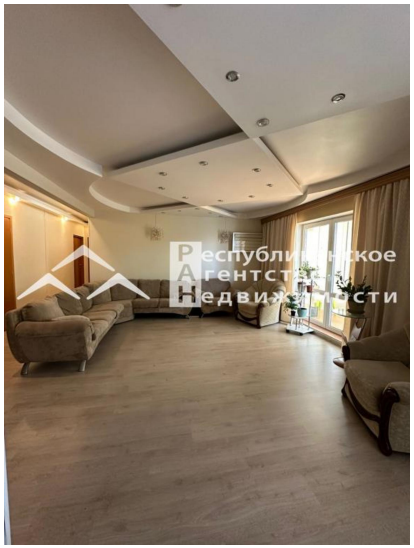

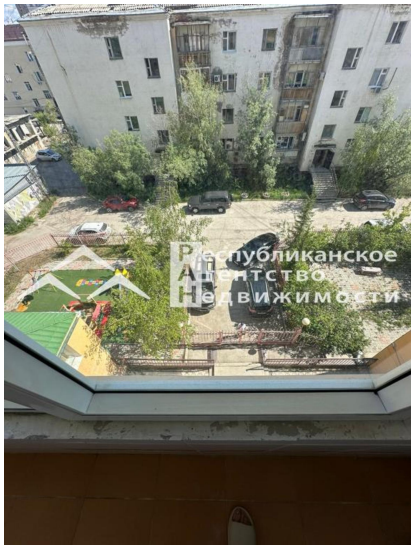
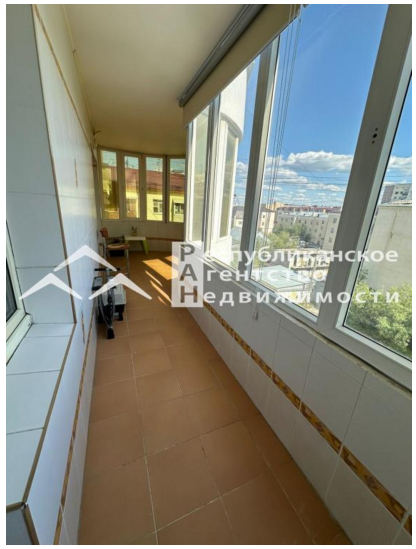

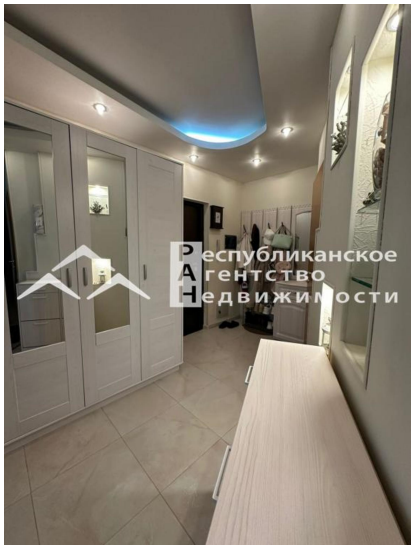

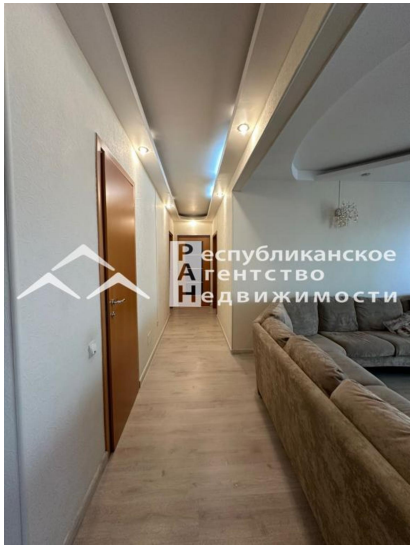
Республиканское
агентство
недвижимости

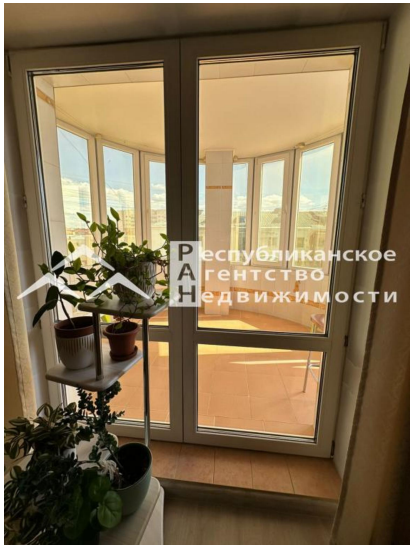
Республиканское
агентство
недвижимости