Купить квартиру за 6 400 000 рублей на Ярославского, 30/1

Республика Саха, Городской округ Якутск, Якутск, Ярославского, 30/1

6 400 000 Р
139 130Р за м^2

46.00 м^2
Общая

2 из 5
Этаж

По срочной цене в связи с переездом выставлена уютная, ухоженная 2-хкомнатная квартира в самом центре города. Адрес Ярославского 30/1, площадь 46 кв.м. Идеальный 2 этаж из 5. Отличная инфраструктура, хорошая транспортная развязка. В настоящее время идёт капремонт дома, утепляют, устанавливают остекление балконов в едином стиле. Взрослые собственники. Без долгов и обременений.

2 с 01.10.2024, обновлен 26.08.2025

Продавец: Айаана

Телефон: 8 (984) 114-22-03

Характеристики
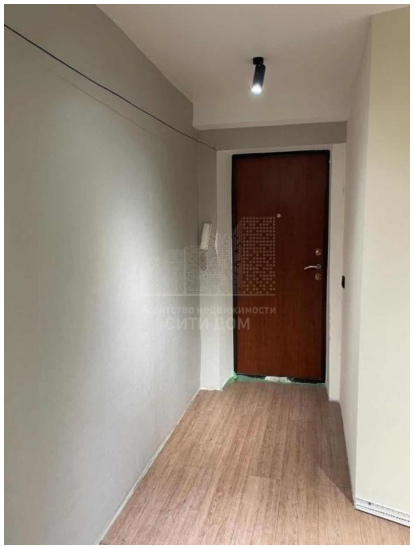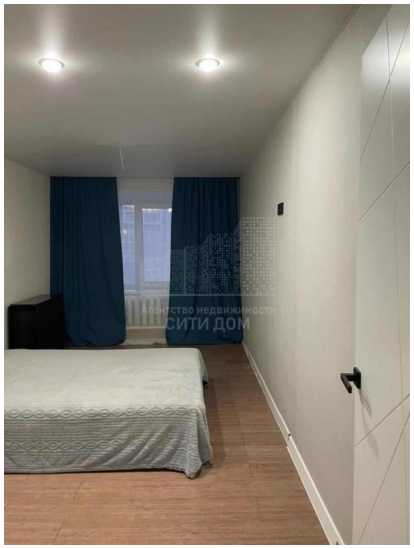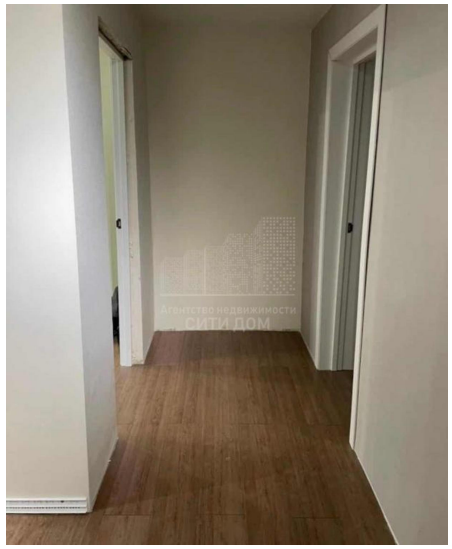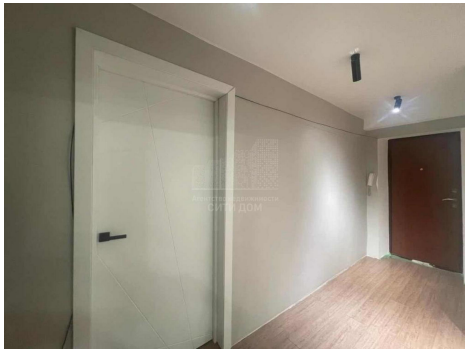
Количество комнат	2	Этаж	2
Этажей всего	5	Наличие телефона	да
Наличие балкона	да	Санузел	раздельный с/у