Купить квартиру за 7 800 000 рублей на Федора Попова, 10/1

Республика Саха, Городской округ Якутск, Якутск, Федора Попова, 10/1

7 800 000 Р
105 405Р за м^2

74.00 м^2	3 из 5
Общая	Этаж

В продаже 4-х комнатная квартира КПД в районе крытого рынка -Площадь 74кв.м. -Этаж 3/5 -Раздельный сан узел -Новый ремонт, везде стеклопакеты, новая входная дверь с шумоизоляцией -Окна выходят на школу №10 и на два Детских сада, менее чем в 100 метрах -Квартира в собственности у одного человека более 5 лет. -Во дворе новый асфальт, пешеходные дорожки, детская площадка, озеленение, косметический ремонт в подъездах. -Документы готовы к сделке -Имеется два теплых гаража рядом с домом (не продаются), сдаются в аренду в зимнее время, можно договорится -Без долгов и обременений

0 с 01.10.2024, обновлен 19.08.2025

Продавец: Людмила

Телефон: 8 (964) 424-54-22

Характеристики

Количество комнат	4	Тип дома	панельный
Этаж	3	Этажей всего	5
Наличие телефона	да	Наличие балкона	нет

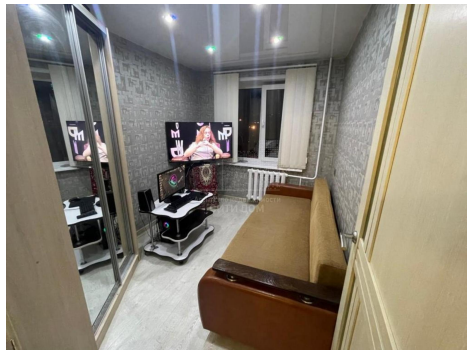
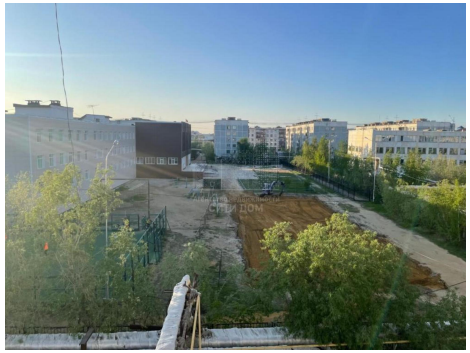
2023