Купить квартиру за 22 900 000 рублей на Федора Попова, 11/1

Республика Саха, Городской округ Якутск, Якутск, Федора Попова, 11/1

22 900 000 Р
148 220Р за м^2

154.50 м^2
Общая

2 из 12
Этаж

В продаже шикарная просторная 4-комнатная квартира в центре, идеально для большой дружной семьи и комфортной жизни в ней Эксклюзивное предложение Две квартиры объединены в одну большую, все узаконено, документы имеются. Подойдет для тех, кто хочет жить в просторном доме Квартира с дизайнерским ремонтом и хорошей энергетикойВ комнатах имеются 2 гардеробныеТакже в квартире 2 сан узла, 2 кладовыеПо ощущениям, квартира напоминает жизнь в частном большом доме в центре города Адрес: Федора Попова 11/1Площадь 154,5 квм + балкон Дом 2011 года постройки, одно подьездный2 этаж из 12, на этаже всего 3 квартиры Ремонт выполнен из дорогих качественных материаловУдобная инфраструктура: рядом автобусные остановки, школа, дет.сад, магазины, торговые центры, банки, и многое многое другоеВсе документы готовы к сделке2 взрослых собственникаБез обремененийМат.капитал не использовался Помощь в оформлении ипотеки без посещения банка, полное сопровождение сделки от начала до конца, оформление страхования, юридическая поддержка до конца

0 с 01.10.2024, обновлен 19.08.2025

Продавец: Приоритет

Телефон: 8 (924) 870-04-19

Характеристики

Количество комнат	4	Тип дома	монолитный
Этаж	2	Этажей всего	12
Наличие телефона	да	Наличие балкона	да
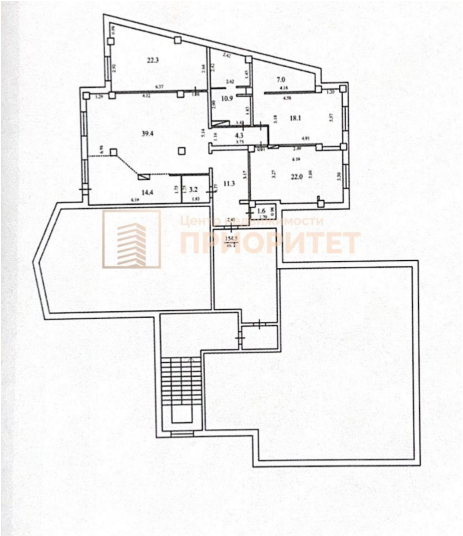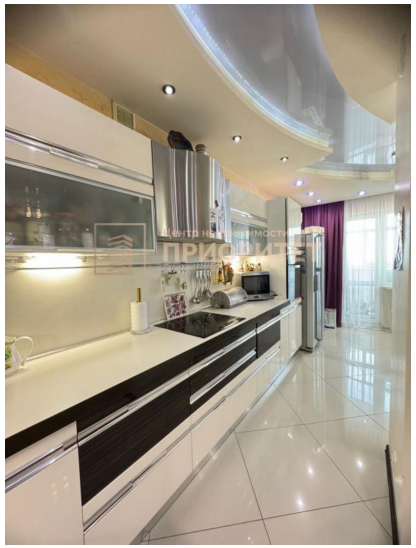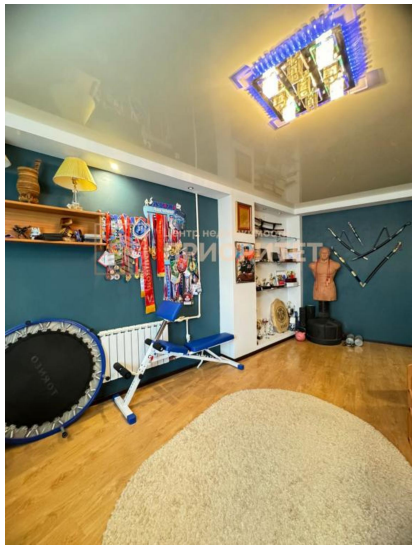
https://yakutsk.restate.ru/obj/prodazha-kvartiri-fedora-popova-11-1-18230399174/