Купить квартиру за 10 000 000 рублей на Курашова, 43

Республика Саха, Городской округ Якутск, Якутск, Курашова, 43

10 000 000 Р
135 135Р за м^2

74.00 м^2	9 из 9
Общая	Этаж

В продаже 3-х комнатная квартира 112 серии в самрм центре города -Площадь 74кв.м -Этаж 9/9 -Большой балкон с лоджией -Евроремонт -Распашонка (окна в обе стороны) -Остается вся мебель и техника, кондиционер -Развитая инфраструктура, рядом школы, ТЦ, детсады, центр города -Удобная транспортная развязка Есть обременение в Сбере 2900

0 с 01.10.2024, обновлен 19.08.2025

Продавец: Людмила

Телефон: 8 (964) 424-54-22

Характеристики

Количество комнат	3	Тип дома	панельный
Этаж	9	Этажей всего	9
Наличие телефона	да	Наличие балкона	да
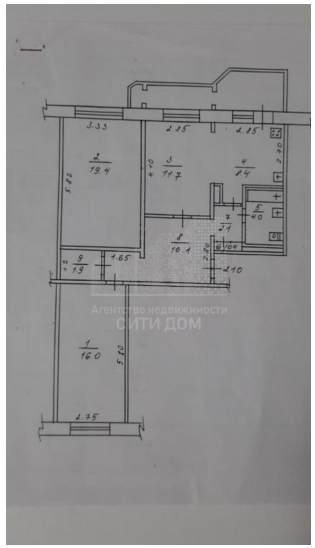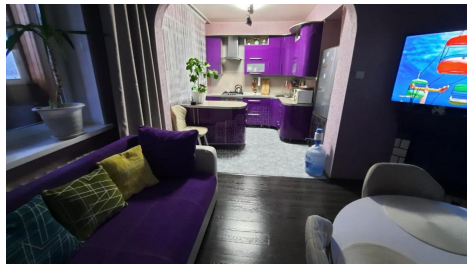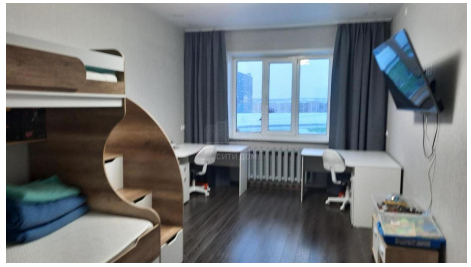
https://yakutsk.restate.ru/obj/prodazha-kvartiri-kurashova-43-18230399169/