Купить квартиру за 11 000 000 рублей на Богдана Чижика, 4

Республика Саха, Городской округ Якутск, Якутск, Богдана Чижика, 4

11 000 000 Р
148 649Р за м^2

74.00 м^2	3 из 9
Общая	Этаж

В продаже 3 комн квартира 112 серии - Площадь 74кв.м -Этаж 3/9 -Свежий ремонт - Развитая инфраструктура -Удобная транспортная развязка -Большой балкон с лоджией -Без обременений и долгов

0 с 01.10.2024, обновлен 19.08.2025

Продавец: Людмила

Телефон: 8 (964) 424-54-22

Характеристики
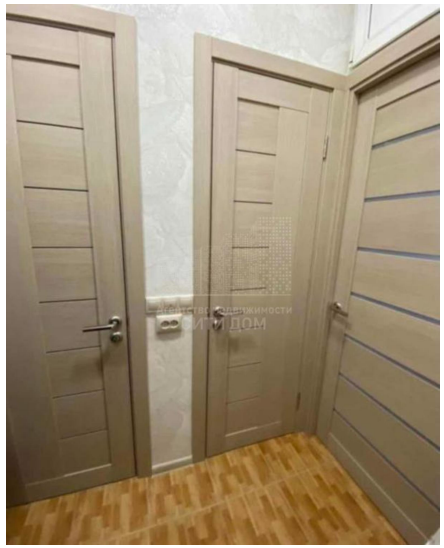
Количество комнат	3	Тип дома	панельный
Этаж	3	Этажей всего	9
Наличие телефона	да	Наличие балкона	да