Купить квартиру за 6 500 000 рублей на Кутузова, 2

Республика Саха, Городской округ Якутск, Якутск, Кутузова, 2

6 500 000 Р
134 576Р за м^2

48.30 м^2	12.20 м^2	3 из 4
Общая	Кухня	Этаж

В продаже прекрасная 1-комнатная квартира на 3 этаже из 4, общей площадью 48,3 кв.м в монолитно-каркасном доме 2010 года постройки, по улице Кутузова, расположенном в престижном районе рынка Манньыаттаах . Развитая инфраструктура, удобная транспортная развязка. Один собственник, без обременений. Не упустите возможность купить эту уютную квартиру!

0 с 01.10.2024, обновлен 26.08.2025

Продавец: Елена

Телефон: 8 (961) 868-86-39

Характеристики

Количество комнат	1	Тип дома	монолитный
Этаж	3	Этажей всего	4
Наличие телефона	да	Наличие балкона	да
Площадь кухни	12.20 кв. м		

"ИМПУЛЬС"
Агентство недвижимости

"ИМПУЛЬС"
Агентство недвижимости

"ИМПУЛЬС"
Агентство недвижимости

"ИМПУЛЬС"
Агентство недвижимости

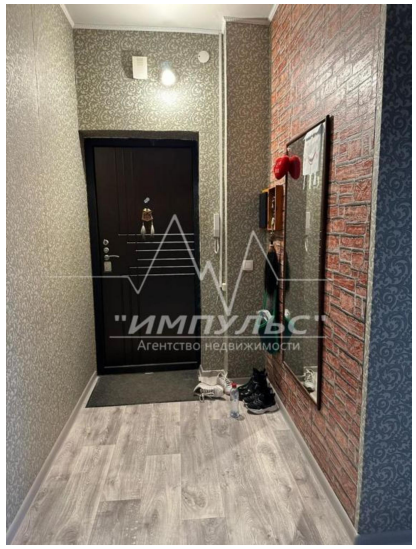
"ИМПУЛЬС"
Агентство недвижимости

"ИМПУЛЬС"
Агентство недвижимости

"ИМПУЛЬС"
Агентство недвижимости