Купить квартиру за 5 950 000 рублей на Ярославского, 2

Республика Саха, Городской округ Якутск, Якутск, Ярославского, 2

5 950 000 Р
132 813Р за м^2

44.80 м^2
Общая

3 из 5
Этаж

Срочная продажа! 2-комн. квартира переделанная в евродвушку. В центре города, по адресу: Ярославского 2. Площадь 44,8 кв.м. Этаж 3 из 5. Блочный дом 1971 года постройки. Развитая инфраструктура, школа №2, 26; детские сады, весь центр в шаговой доступности. Без обременения. Торг!

0 с 01.10.2024, обновлен 19.08.2025

Продавец: Приоритет

Телефон: 8 (924) 464-13-11

Характеристики
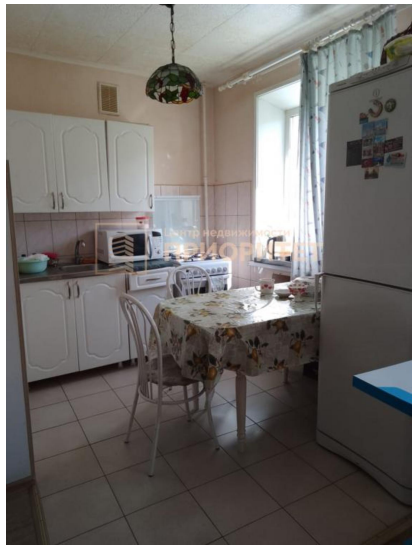
Количество комнат	2	Этаж	3
Этажей всего	5	Наличие телефона	да
Наличие балкона	да