Купить дачу, дом, коттедж за 28 000 000 рублей на СОТ Виктория, 2

Республика Саха, Городской округ Якутск, Якутск, СОТ Виктория, 2

28 000 000 Р
115 702Р за м^2

242.00 м^2
Общая

Продается частный дом на первой линии.Покровский Тракт 7 км, СОТ Виктория Площадь участка 994 кв.м. Отличное местоположение для введения бизнеса! Двухэтажный брусовый дом с гаражом 242 кв.мЛетний домик из лафета 31 кв.мВ доме емкость для воды 3.2 куба и септик на 12 кубов. Газ и свет все подведено.Автобусная остановка 18, 101, 103

0 с 19.11.2024, обновлен 19.08.2025

Продавец: Петр

Телефон: 8 (999) 174-52-10
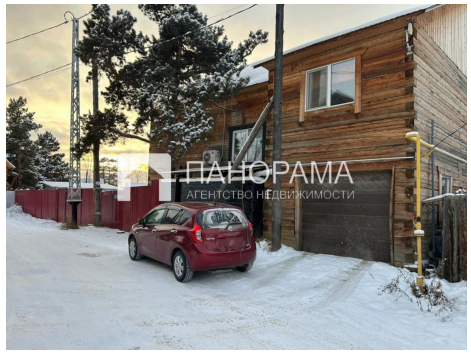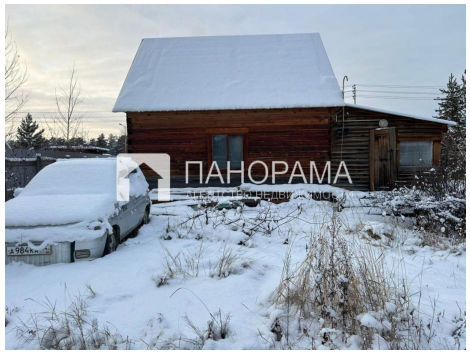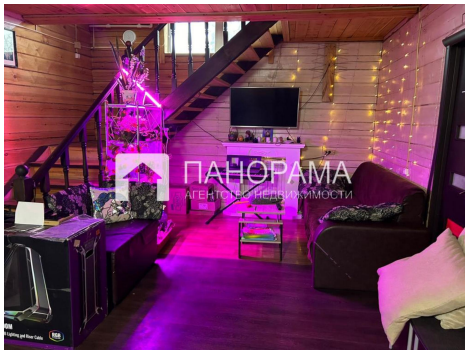
https://yakutsk.restate.ru/obj/prodazha-kottedzha-sot-viktoriya-2-124789092/