Купить дачу, дом, коттедж за 9 000 000 рублей на Солдатова переулок, 2/1

Республика Саха, Городской округ Якутск, Якутск, Солдатова переулок, 2/1

9 000 000 Р
102 157Р за м^2

88.10 м^2
Общая

19.70 м^2
Кухня

Выставлен на продажу благоустроенный большой земельный дом 2008 года постройки. Общая площадь дома с гаражом 150,5 квадратов Площадь дома составляет 88,1 квадратных метров, имееться действующтй камин, есть недостроенный 2-ой этаж, все строи материалы имеются. Дом оснащен газовым отоплением, индивидуальным водоснабжением и имеет септик Участок земли, предназначенный для индивидуального жилищного строительства, составляет 5,2 соток, есть возможность расширения.На участке имеется большой светлый гараж, полностью предусмотренный для ремонта авто, баня, теплицы, грядки, беседка с кухней.Не упустите возможность приобрести этот дом с просторным участком в удобном и красивом районе Авиапорта. Бесплатно предоставим консультацию;Оформим ипотеку за короткий срок;Сопровождение сделки до конца.

1 с 01.10.2024, обновлен 30.09.2025

Продавец: Татьяна

Телефон: 8 (984) 106-76-67

Характеристики

Площадь кухни	19.70 кв. м	Этажей всего	1
Площадь участка	5 сот		

https://yakutsk.restate.ru/obj/prodazha-kottedzha-soldatova-pereulok-2-1-124778021/

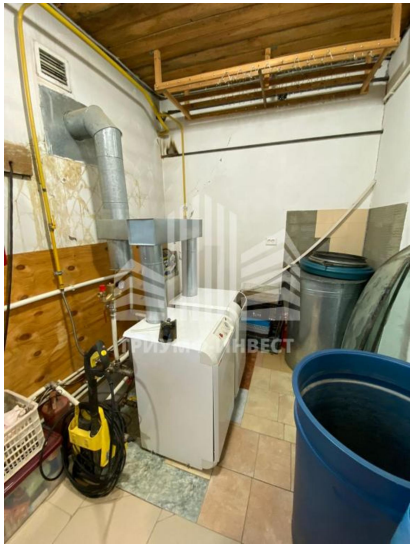

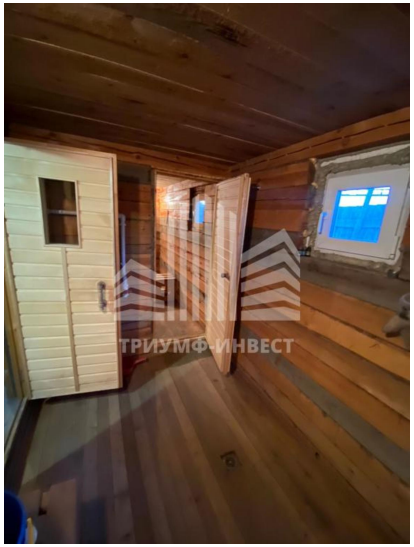

ТРИУМФ-ИНВЕСТ

ТРИУМФ-ИНВЕСТ